

**LEYENDA DE PROCESOS ACTIVOS**

- ACTIVIDAD ANTROPICA**
  - Cantenas
- ACTIVIDAD ASOCIADA A LITOLOGÍAS ESPECÍFICAS**
  - Casco de lavas
  - Área con depresiones en representación cartográfica individualizada
  - Depresión por obstrucción
  - Límite de áreas con depresiones por obstrucción
- INUNDACIÓN Y SEDIMENTACIÓN**
  - Área inundada
- LACUSTRE Y ENDOREICO**
  - Laguna
  - Área endorreica
- FLUVIAL Y DE ESCORRENTÍA SUPERFICIAL**
  - Frente de valle
  - Casco de deposición aluvial actual
  - Casco o meandro abandonado
  - Laguna de inundación
- EROSIÓN**
  - Área sujeta a erosión
- FLUVIAL Y DE ESCORRENTÍA SUPERFICIAL**
  - Erosión lateral del cauce
  - Inclinación lateral
  - Cantenas
  - Área lavada
- MOVIMIENTOS DE LADERA**
  - Clavete
  - Clavete de ventilación
  - Deslizamiento
  - Crietas de despegue
- ACTIVIDAD NETECTÓNICA**
  - Falla
  - Falla expuesta
  - Escarpes de falla degradado
  - Escarpes de falla en retroceso
  - Frente montañoso lineal
  - Facetas triangulares de escarpes de
  - Alisamiento morfológico con control de
- ACTIVIDAD SISMICA**
  - Epicentro, magnitud indeterminada
  - Profundidad de foco entre 20 y 80 Km
  - Profundidad de foco mayor de 80 Km

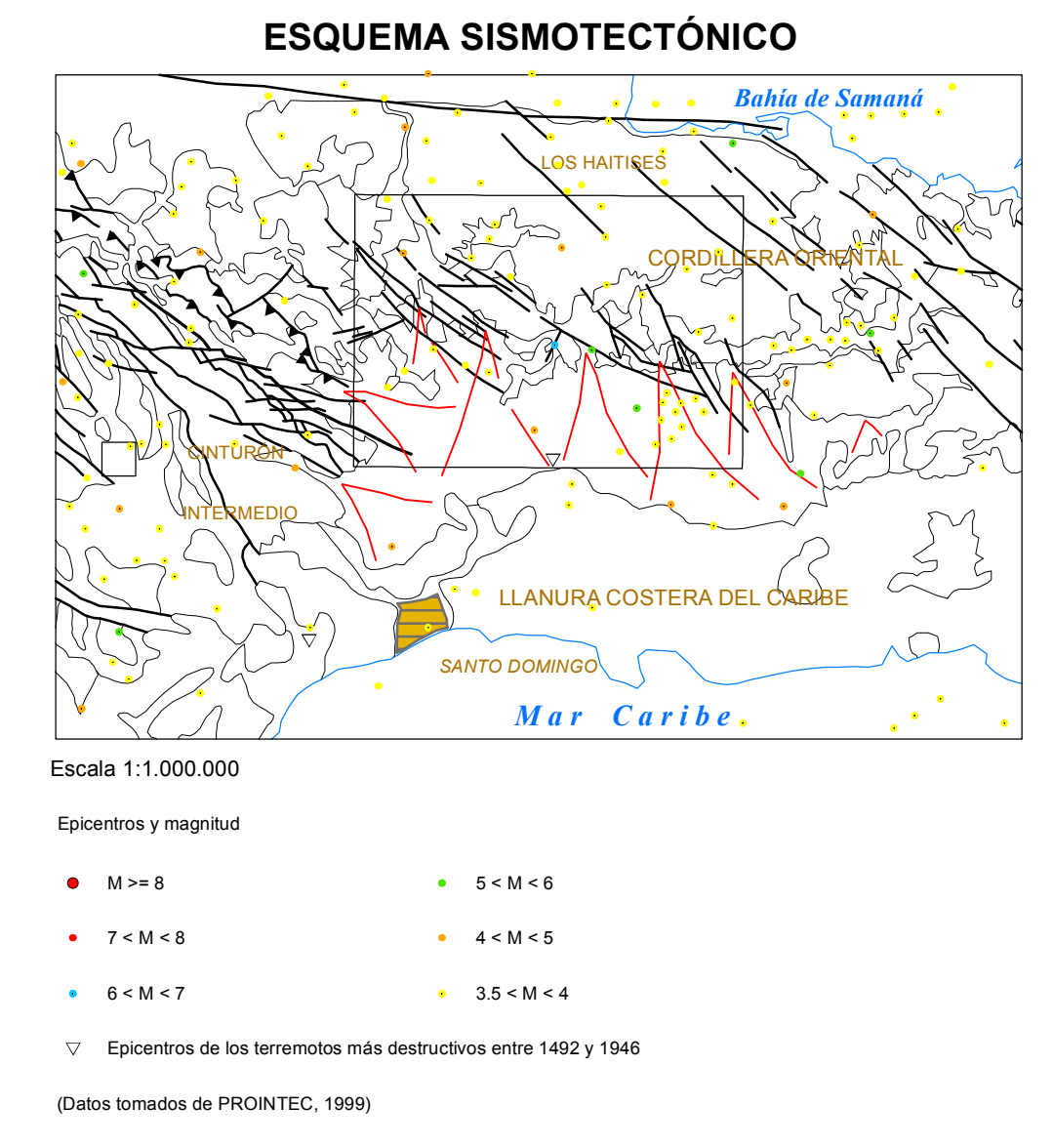
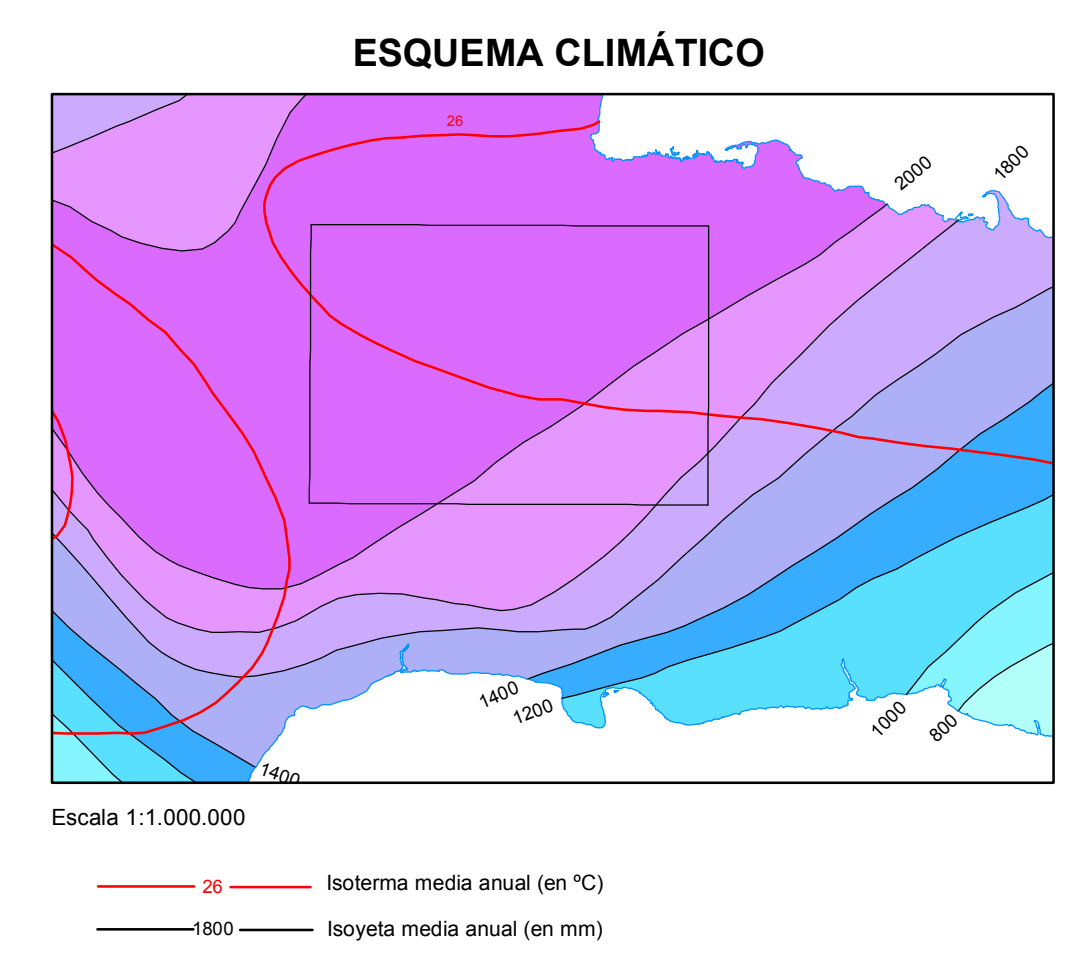
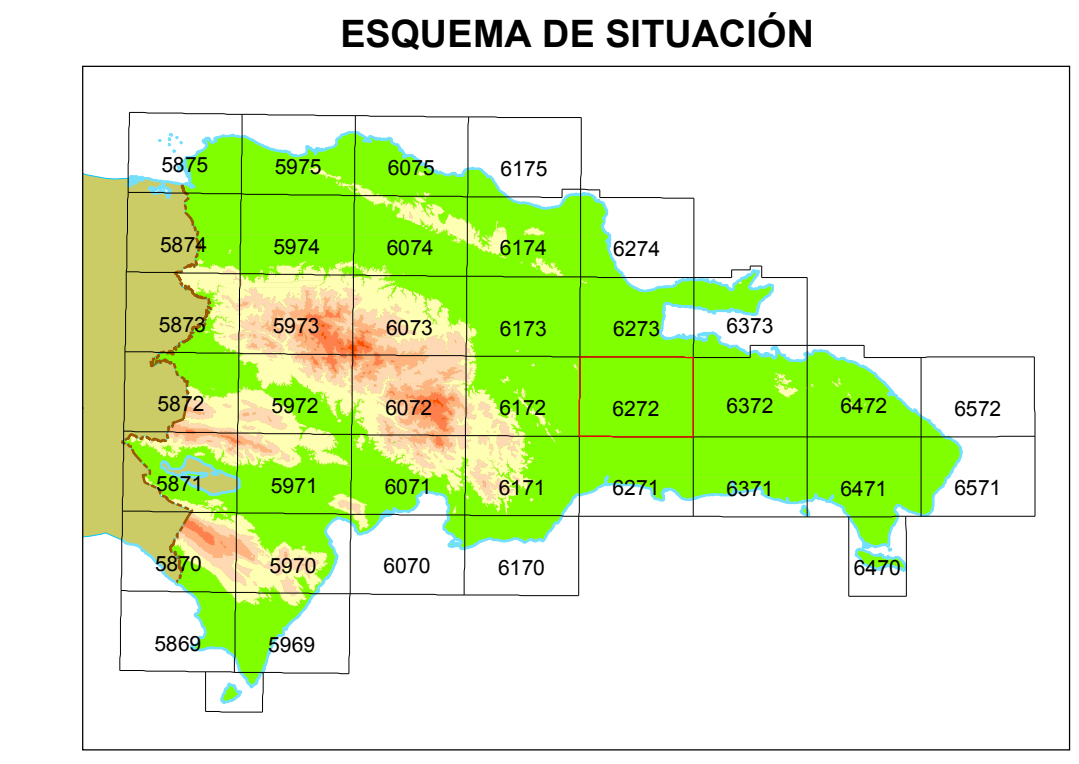
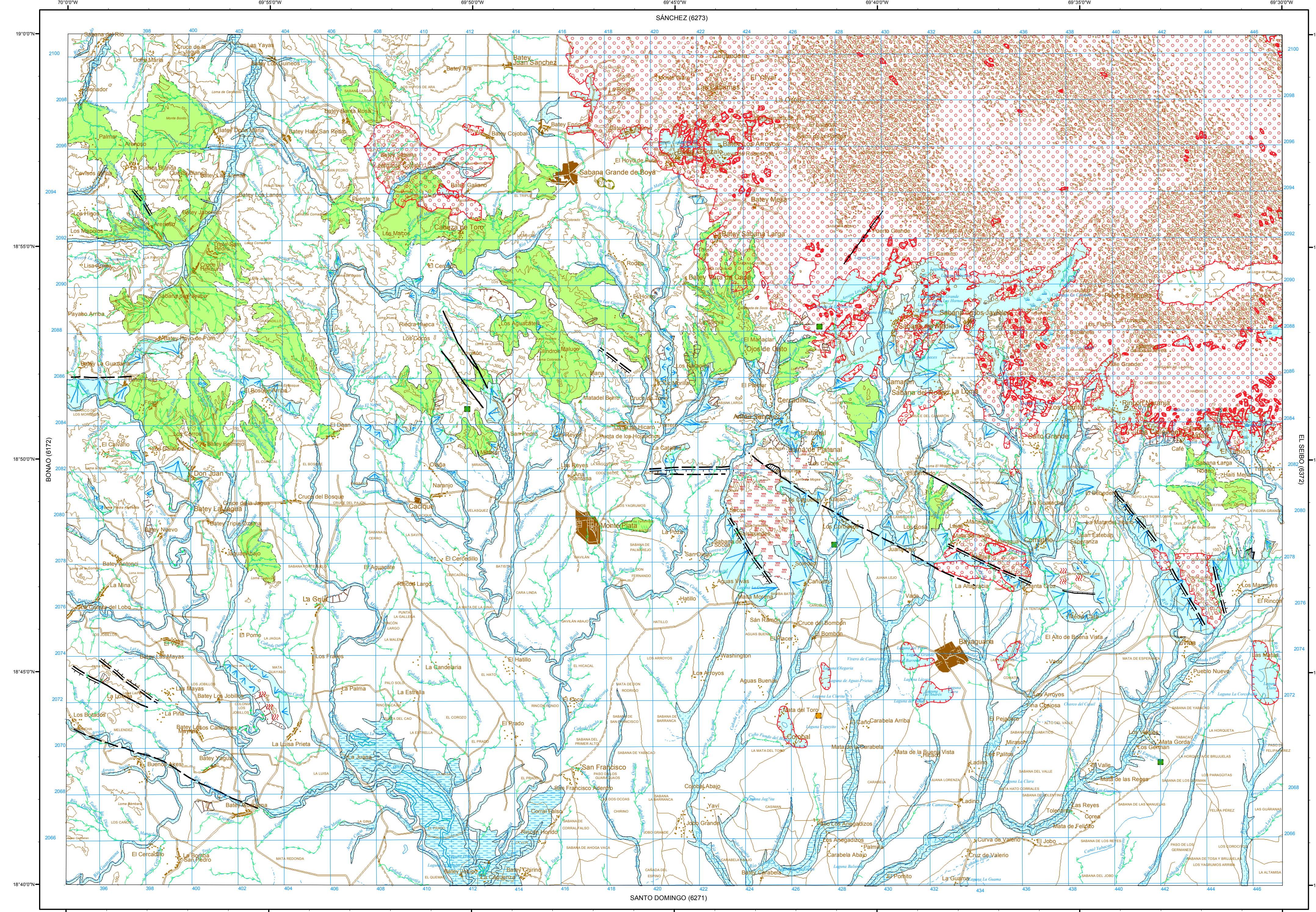

ESCALA 1:100.000

Proyección y Cuadrícula U.T.M. - Huso 19  
Equidistancia de las curvas de nivel: 100 metros  
Adaptación y base: Mapa Topográfico 1:50.000  
Bases topográficas proporcionadas por la Secretaría de Estado de Medioambiente

Realizado por el Consorcio IGME-BRGM-INYPSA (2002-2004)  
Autor: Alberto Díaz de Nera (INYPSA)  
Director del Proyecto: Suselcio López Caballero (IGME)  
Supervisión Técnica: UTG-SYSMIN (AURENSA)

FINANCIADO POR EL PROGRAMA SYSMIN DE LA UNIÓN EUROPEA  
AUTORIDAD CONTRATANTE: GOBIERNO DE LA REPÚBLICA DOMINICANA  
ORDENADOR NACIONAL PARA LOS FONDOS EUROPEOS DE DESARROLLO